СОЛНЫШКО

Светить всегда, светить везде,
И помогать друзьям в беде

ЛОЛ в МБОУ СОШ №2 пгт.Славянка

Дети о нашем лагере

Этот лагерь - самый лучший лагерь на Земле,
Он как будто предназначен в дар тебе и мне,
Нарисованная сказка, в ней: и я, и ты,
Разноцветные надежды, яркие мечты.

Этот лагерь на зарядку поутру спешит,
И в обед по блюдцам бодро ложками стучит.
Если хочешь быть счастливым, приходи, дружок!
И получишь на все лето радости глоток.

Направления лагеря

Интеллектуальное:

- викторины
- беседы
- игровые программы
- познавательные шоу
- экскурсии

Творческое

- мастер-классы
- конкурсы рисунков оч.умелые ручки
- Работа кружков ЦДТ «Вдохновение»

Патриотическое

- Экскурсия
- Поход
- Военно-спортивная игра

Оздоровительное

- Танцевальная зарядка
- Подвижные игры
- Эстафеты

Наша гордость:

Директор лагеря : Субхангулова Н.Б.

Воспитатели: Ефимова Л.В.

Толоконина Е.Н.

Вавилова Ю.А.

Орехова С.В.

Стеценко Е.А.

Наши отряды

Эй, ребята, шире шаг!
Нам нельзя скучать никак!
Нет, наверно, в целом мире
Веселей, дружней ребят.

Лунатики!
Режим дня

АПЕЛЬСИН
Отряд
АПЕЛЬСИН

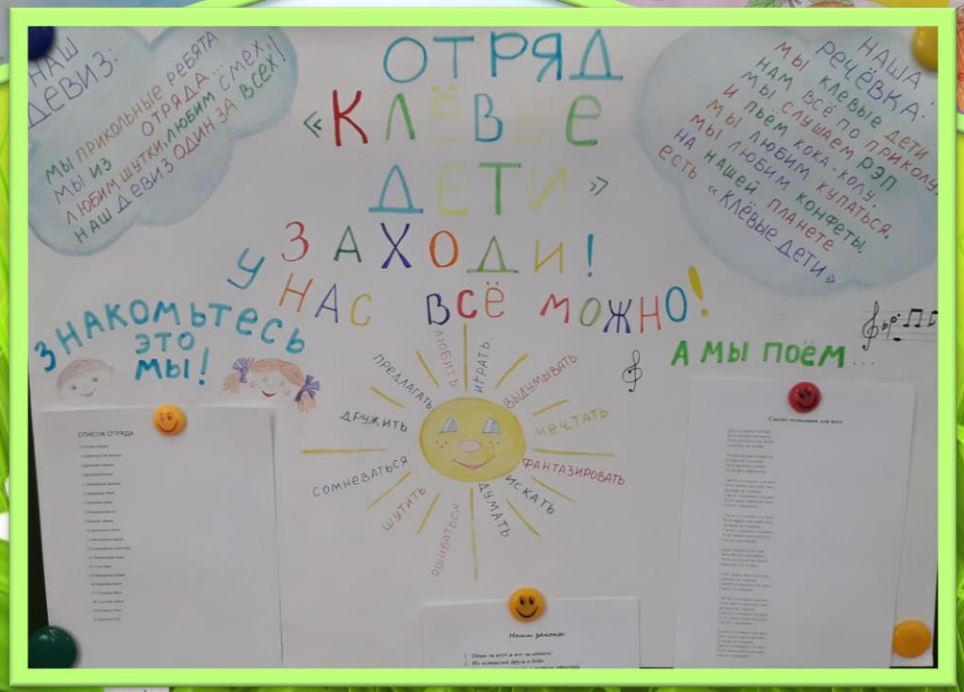
ОТРЯД
«КЛЁВЫЕ ДЕТИ»
ЗАХОДИ!
У НАС ВСЁ МОЖНО!
НАШ ДЕВИЗ:
МЫ ПРИКОЛЬНЫЕ РЕБЯТА
МЫ ИЗ ОТРЯДА...
ЛЮБИМ ШУТКИ, ЛЮБИМ СМЕХ,
НАШ ДЕВИЗ ОДИН ЗА ВСЕХ!
НАША РЕЧЁВКА:
МЫ КЛЕВЫЕ ДЕТИ
НАМ ВСЁ ПО ПРИКОЛУ,
МЫ СЛУШАЕМ РЭП
И ПЬЕМ КОКА-КОЛУ.
МЫ ЛЮБИМ КУПАТЬСЯ,
МЫ ЛЮБИМ КОНФЕТЫ,
НА НАШЕЙ ПЛАНЕТЕ
ЕСТЬ «КЛЁВЫЕ ДЕТИ»
ЗНАКОМЬТЕСЬ ЭТО МЫ!
А МЫ ПОЁМ...
ЛЮБИТЬ
ИГРАТЬ
ВЫДУМЫВАТЬ
МЕЧТАТЬ
ФАНТАЗИРОВАТЬ
ИСКАТЬ
ДУМАТЬ
ОШИБАТЬСЯ
ШУТИТЬ
СОМНЕВАТЬСЯ
ДРУЖИТЬ
ПРЕДЛАГАТЬ
СПИСОК ОТРЯДА

Зарядка

Раз, два! - По порядку...
Три, четыре! - Стройся в ряд!
Три, четыре! - На зарядку!
Раз, два! - Все подряд!
Левая - правая!
Бегая - плавая!
Растем мы смелыми,
На солнце загорелыми.

Мастер классы

Научился сам, научи другого.

Летний коктейль

Летнее вдохновение

Кружки ЦДТ «Вдохновение»

Наш вернисаж

Кто творил всю эту прелесть
И устроил вернисаж?

Читайка или Лунатик Кузя

Ракушка желаний

Зверушки-веселушки

Наши развлечения

Чика-бум - крутая песня,
Мы поем её все вместе!
Если нужен классный шум,
Пойте с нами - чика-бум.

Космическая вечеринка

КОСМИЧЕСКАЯ
ВЕЧЕРИНКА

Тесла -шоу

Библиотека
Викторина
«Сказки А.С.Пушкина»

Поход

Солнечному лету рады все ребята.
Отдых, море, дружба, - что еще нам надо.

Музей

Военно-спортивная игра

Круглый стол «Тропинка здоровья»
с врачом, психологом, инспектором полиции, специалистом управления образования

Лазерное шоу

Экологический урок

Библиотека
Квест по сказкам

Наши конкурсы и игры

Побеждать - наша судьба,
Победим вас как всегда.

Конкурс причесок и бантиков

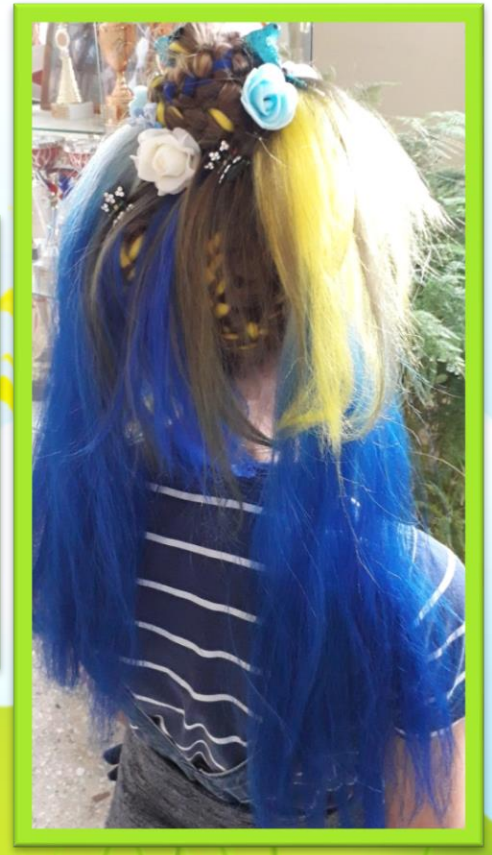

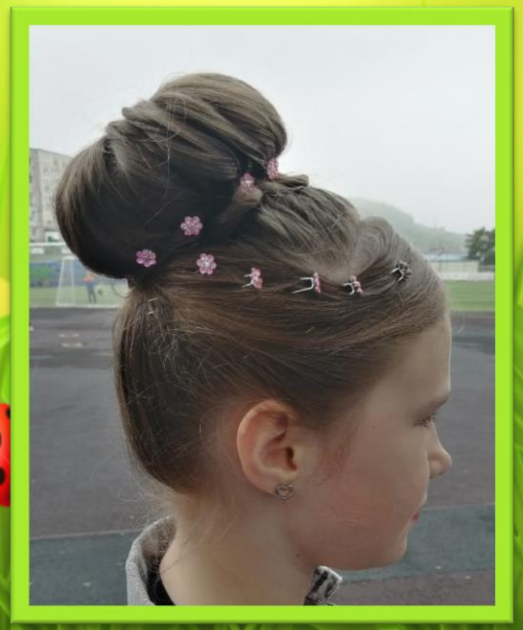

Кошки-мышки

Арам шим-шим

Викторина ПДД
Конкурс рисунков ПДД
«Светофорик» конкурсная программа
Встреча с инспектором ГИБДД

Конкурс рисунков на асфальте

Я не знаю, где еще такое лето
Мне можно отыскать.
Я, пожалуй, навсегда запомню это,
И вернусь сюда опять... с тобою.

Спасибо за внимание!