ПАМЯТКА ДЕЙСТВИЙ ПРИ ЧЕРЕЗВЫЧАЙНОЙ СИТУАЦИИ

НАВОДНЕНИЕ
ПОРЯДОК ДЕЙСТВИЙ:

- выключить газ, нагревательные приборы
- возьмите документы, деньги, ценности и самые необходимые вещи
- поднимитесь на верхние этажи, перенесите туда продовольствие, одежду, обувь и ценные вещи
- подготовьте плавсредства и эвакуируйтесь из опасных районов
- по возможности окажите первую помощь пострадавшим людям

ЗЕМЛЕТРЯСЕНИЕ
ПОРЯДОК ДЕЙСТВИЙ:

- быстро покиньте здание (в вашем распоряжении 15-20 секунд)
- на втором и последующих этажах встаньте в проём входной или балконной двери, отойдите от окон, займите место в углу
- держитесь подальше от стен, заборов, столбов, не входите в здание, толчки могут повториться
- окажите первую помощь пострадавшим
- ЗАПРЕЩАЕТСЯ: пользоваться лифтом, прыгать с этажей, пользоваться свечами и спичками

БУРЯ, УРАГАН, СМЕРЧ
УЗНАВ О ПРИБЛИЖЕНИИ БЕДСТВИЯ НЕОБХОДИМО:

- убрать с балконов и лоджий всё, что может быть сброшено ураганом
- отключить газ, электричество, закрыть окна и двери
- подготовить фонари, лампы и свечи
- запастись водой и продуктами питания, держать радио или приемник включенными
- подготовить аптечку
- укрыться в защитном сооружении, подвале, занять позицию в комнате подальше от окон

ПОЖАР
ПОРЯДОК ДЕЙСТВИЙ:

- позвонить в пожарную службу 01, сообщить адрес, фамилию, имя и отчество, есть ли угроза жизни
- немедленно покинуть помещение, при сильном задымлении закрыть рот и нос платком
- предупреди о пожаре соседей
- если горит электрический прибор необходимо его обесточить - выдернуть шнур из розетки
- если очаг возгорания небольшой, постарайся потушить его водой, огетушителем или мокрой тканью
- ВАЖНО !!!ЭЛЕКТРИЧЕСКИЕ ПРИБОРЫ ВОДОЙ ТУШИТЬ НЕЛЬЗЯ!!!

Памятка для детей о действиях в случае возникновения пожара

Соблюдай следущие правила при пожаре:

При обнаружении пожара или признака горения надо немедленно сообщить взрослым или противопожарную службу по телефону 101

Если дыма много, першит в горле, слезятся глаза – пробирайся плотно закрывая дыхательные пути какой-нибудь хлопчатобумажной тканью

Быстро покинуть помещение

Если дыма много пробирайся выходу на четвереньках или ползком, так как ближе к полуниже температура воздуха и там больше кислорода

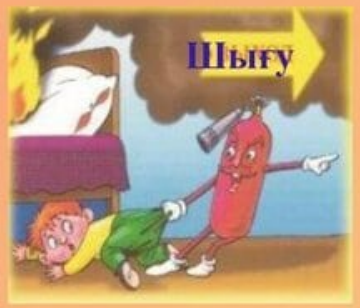

Не пытайся спрятаться, помни от угарного газа не избежать

Помни, не шути с огнем это опасно для жизни

БУДЕМ ГОТОВЫ К ДЕЙСТВИЯМ В ЧРЕЗВЫЧАЙНЫХ СИТУАЦИЯХ

ЕСЛИ ОБРАЩАТЬСЯ С ОГНЕМ НЕОСТОРОЖНО,

ТО ОН СТАНЕТ ДИКИМ И

ОПАСНЫМ

ПОМНИ!

СПИЧКИ ДЕТЯМ НЕ ИГРУШКА

НИКОГДА НЕ ИГРАЙ С ОГНЕМ, НЕ ПОЗВОЛЯЙ ИГРАТЬ С НИМ ДРУГИМ РЕБЯТАМ

ПРИ ПОЖАРЕ ОПАСЕН НЕ ТОЛЬКО ОГОНЬ, НО И ДЫМ!

ЧТОБЫ ЗАЩИТИТЬСЯ ОТ ДЫМА, ДЫШИ ЧЕРЕЗ МОКРУЮ ТРЯПКУ!

НЕ ПРЯЧЬСЯ В ШКАФ ИЛИ ПОД КРОВАТЬ - ПОЖАРНЫМ БУДЕТ ТРУДНО ТЕБЯ НАЙТИ !

ЕСЛИ СЛУЧИЛСЯ ПОЖАР, ЗОВИ НА ПОМОЩЬ ВЗРОСЛЫХ ИЛИ ВЫЗЫВАЙ ПОЖАРНЫХ ПО

ТЕЛЕФОНУ

101

Если спички в руки взял,
сразу ты опасным стал –
ведь огонь, что в них живёт,
много бед всем принесёт!

Поиграли мы немножко,
отдохнули, как могли,
спички, что принёс Серёжка,
новый дом дотла сожгли!

Спицы в розетку засунул едва –
искры и пламя до потолка.
То, что ты ещё живой –
повезло тебе, “герой”!

Нельзя, малыш, с огнём играть –
опасны игры эти.
Ведь могут люди пострадать:
и взрослые и дети.

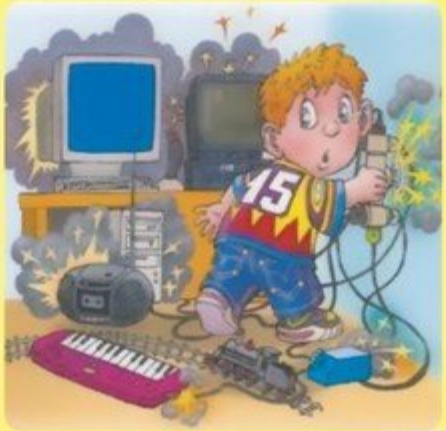

Если все приборы разом
ты в одну розетку включишь,
то пожар проводки сразу
в этой комнате получишь!

Мы вчера ходили в лес,
после нас он вдруг исчез.
Так от нашего костра
целый лес сгорел дотла!

при пожаре звонить – 01

с мобильного телефона – 112

при пожаре звонить – 01